

Granice

- GRANICA OBUHVATA UPU-a ŠIKULI
- GRANICA IZDOJENOG GRAĐEVINSKOG PODRUČJA IZVAN NASELJA UGOSTITELJSKO - TURISTIČKE NAMJENE (TRP ŠIKULI)
- GRANICA IZDOJENOG GRAĐEVINSKOG PODRUČJA IZVAN NASELJA - POLIVALENTNI SPORTSKO REKREACIJSKI CENTAR
- GRANICA GRAĐEVINSKOG PODRUČJA NASELJA ŠIKULI

PROSTORI / POVRŠINE ZA RAZVOJ I UREĐENJE

- IZDOJENO GRAĐEVINSKO PODRUČJE IZVAN NASELJA UGOSTITELJSKO - TURISTIČKE NAMJENE (TRP ŠIKULI)**
  - T1** POVRŠINE UGOSTITELJSKO - TURISTIČKE NAMJENE - VRSTA HOTEL (T11 i T12)
  - T2** POVRŠINE UGOSTITELJSKO - TURISTIČKE NAMJENE - VRSTA TURISTIČKO NASELJE (T21 i T22)
- IZDOJENO GRAĐEVINSKO PODRUČJE IZVAN NASELJA - POLIVALENTNI SPORTSKO REKREACIJSKI CENTAR (R6)**
  - R6** POVRŠINE SPORTSKO - REKREACIJSKE NAMJENE - POLIVALENTNI SPORTSKI CENTRI (R6-1 i R6-2)
- GRAĐEVINSKO PODRUČJE NASELJA ŠIKULI (IZGRAĐENI I NEIZGRAĐENI DIO)**
  - Mj** POVRŠINE MJEŠOVITE NAMJENE - JEZGRA - ETNO ZONA ŠIKULI (Mj)
  - M** POVRŠINE MJEŠOVITE NAMJENE - NOVA GRADNJA (M)
- POVRŠINE IZVAN GRAĐEVINSKOG PODRUČJA**
  - Z** ZAŠTITNE ZELENE POVRŠINE
- ==== JAVNE PROMETNE POVRŠINE - KOLNE I PJEŠAČKE POVRŠINE

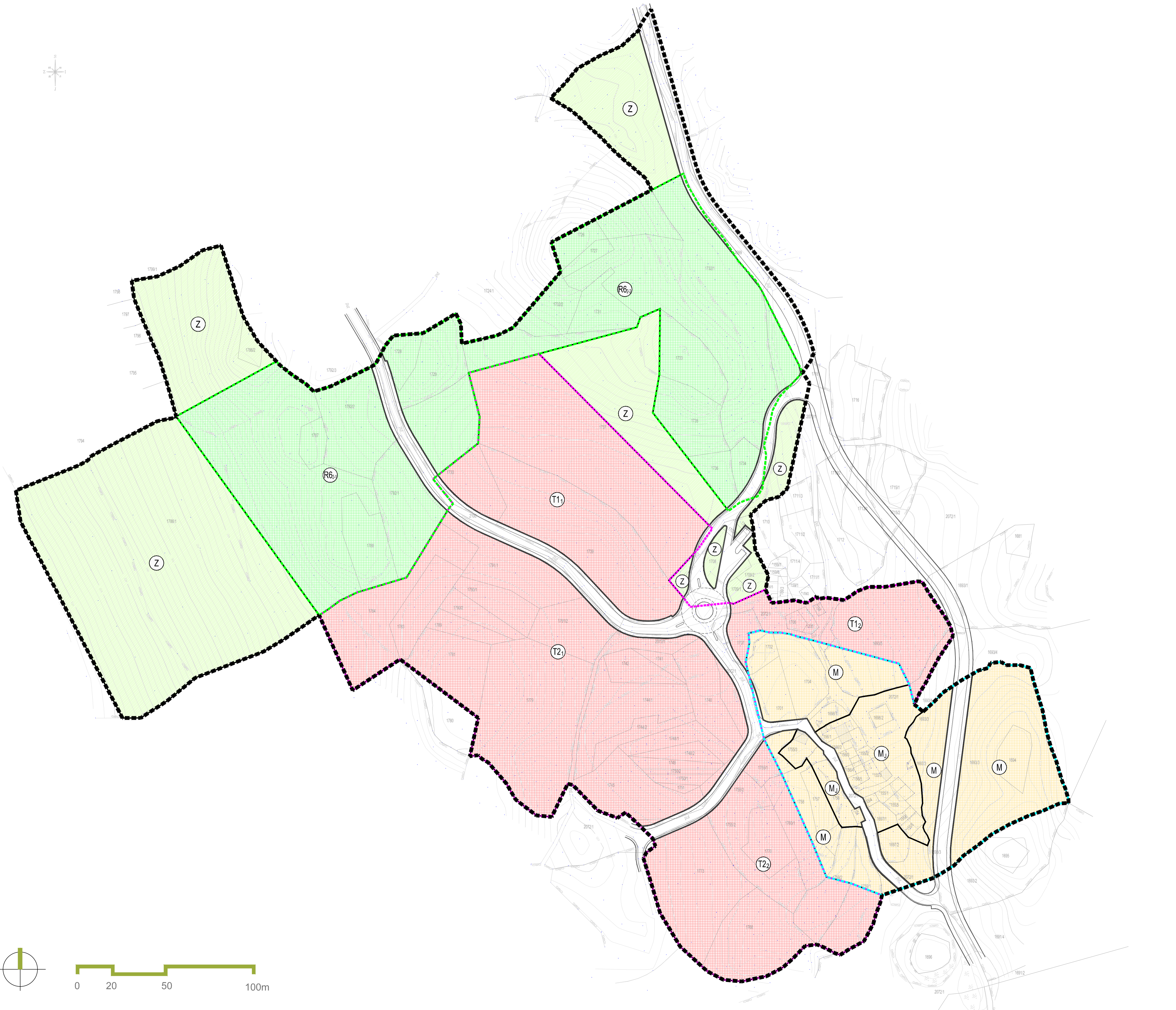

## URBANISTIČKI PLAN UREĐENJA ŠIKULI

PRIJEDLOG PLANA ZA PONOVNU JAVNU RASPRAVU, siječanj 2020.

Županija/Grad Zagreb: <b>ISTARSKA ŽUPANIJA</b> Općina/grad: <b>GRAD LABIN</b> Naziv prostornog plana: <b>URBANISTIČKI PLAN UREĐENJA ŠIKULI</b>	
<b>KORIŠTENJE I NAMJENA POVRŠINA</b>	
Broj kartografskog prikaza: <b>1.</b>	Mjerilo kartografskog prikaza: <b>1:1000</b>
Odluka predstavničkog tijela o izradi plana: „Službene novine Grada Labina“ br.10/16 Javna rasprava (datum objave): <b>Glas Istre, 8. kolovoza 2018.</b> web stranice Grada Labina i MGIPU, 8.kolovoza 2018. Ponožna javna rasprava (datum objave): <b>Glas Istre</b> web stranice Grada Labina i MGIPU. Pečat tijela odgovornog za provođenje javne rasprave:	
Odluka predstavničkog tijela o donošenju plana: „Službene novine Grada Labina“ br. .... Javni uvid održan: <b>od: 16. listopada 2018.</b> do: <b>14. studenoga 2018.</b> Ponožna javna rasprava održana: <b>od: .....</b> do: <b>.....</b> Odgovorna osoba za provođenje javne rasprave: <b>Anamarija Luksić, dipl.ing.grad.</b>	
Suglasnost na plan prema članku / Zakona o prostornom uređenju ("Narodne novine" br. 153/13, 65/17,114/18, 39/19 i 98/19) KLASA: URBROJ: datum:	
Pravna osoba/tijelo koje je izradilo plan: <b>URBANISTICA d.o.o.</b> Zagreb, Trg bana J. Jelačića 4	
Pečat pravne osobe/tijela koje je izradilo plan:	
Odgovorna osoba: <b>Jasminka Pilar - Katavić, dipl.ing.arh.</b>	
Odgovorni voditelj izrade plana: <b>Ana Putar, dipl.ing.arh.</b>	
Stručni tim u izradi plana: Nikola Adirović, mag.ing.aedif. Ira Habijanec, mag.ing.arh. Luka Kristulović, mag.ing.arh. Nikolina Gradečki, mag.ing.arh.	
Jasminka Pilar-Katavić, dipl.ing.arh. Ana Putar, dipl.ing.arh. Jasminka Sadek, dipl.ing.arh. Vilma Štauffer, mag.ing.kraj.arch. Domagoj Šumanovac, ing.arh.	
Pečat predstavničkog tijela:	
Predsjednik predstavničkog tijela: <b>Eni Modrušan</b>	
Istovjetnost ovog prostornog plana s izvornikom ovjerava:	
Pečat nadležnog tijela:	
(ime, prezime i potpis)	

